BODY TECH

EMPRESAS

CRECIENDO **EMPRESAS**

TRANSFORMANDO

VIDAS

CAMPAÑA DE NOVIEMBRE

EN EL **GYM PARTNER**

SOMOS IPS

INSTITUCIÓN PRESTADORA DE
SERVICIOS DE SALUD DE PRIMER NIVEL

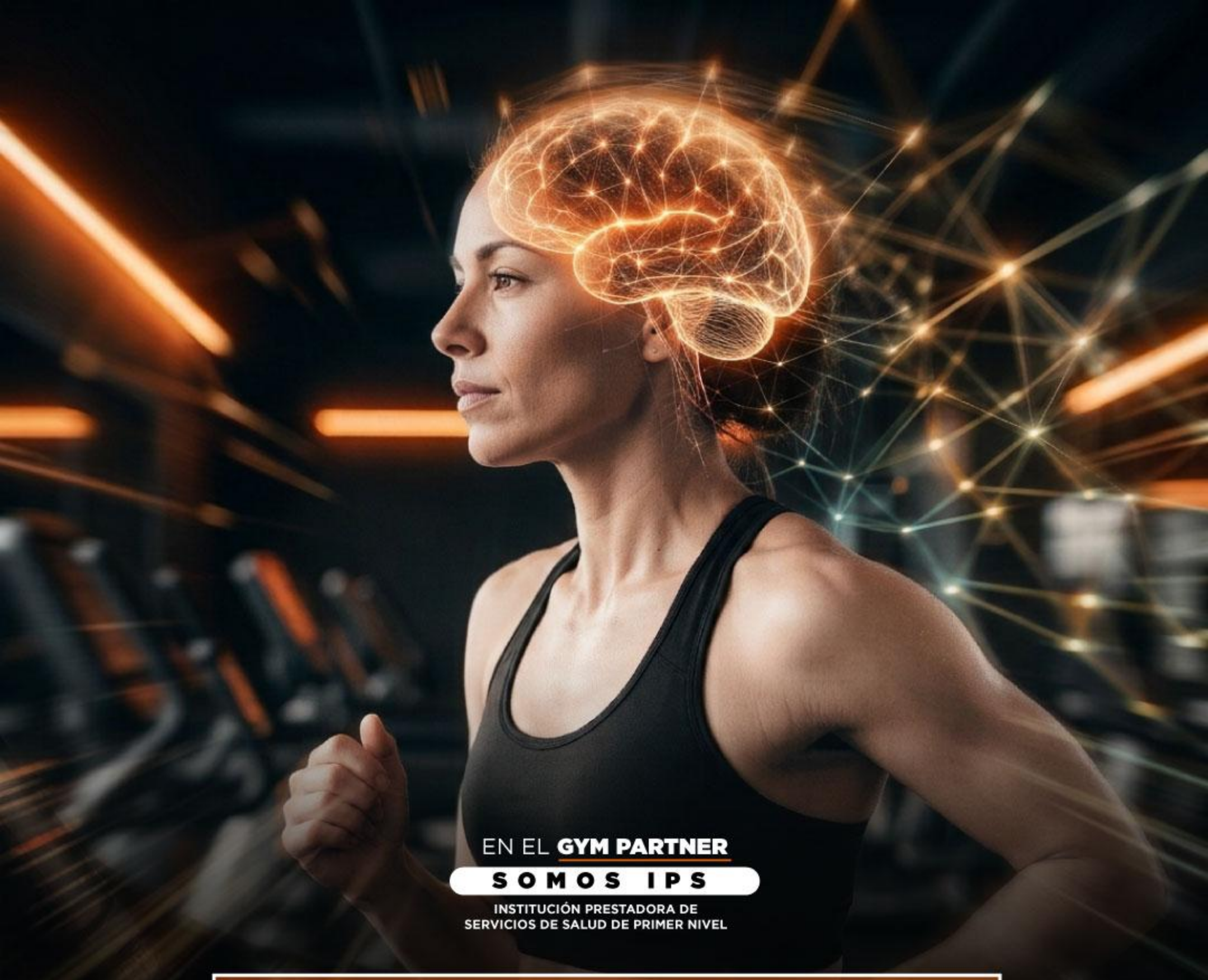

SALUD MENTAL, FÍSICA Y DEPORTIVA EN UN SOLO LUGAR. POTENCIA TU RENDIMIENTO CON TU **BENEFICIO CORPORATIVO**.

EN NOVIEMBRE,

ADQUIERE TU **PLAN ANUAL CORPORATIVO**
Y TE OBSEQUIAMOS HASTA

2 MESES ADICIONALES

+ 12 MESES DE **NUTRICIÓN VIRTUAL**

Valoración **clínica**
Entrenamiento **cardiovascular**
Zona de **musculación**
Clases **grupales**
Indoor **cycling**
Zonas **húmedas***
APP BODY TECH

COMUNÍCATE CON TU EJECUTIVO BODYTECH
PEDRO MARTINEZ
AL WHATSAPP: **3203467022**
E-MAIL: **ejecutivocorporativo7@bodytechcorp.com**

BODY TECH EMPRESAS

*Oferta válida del 4 al 30 de noviembre de 2026. Los dos meses adicionales se otorgarán únicamente por la compra del plan anual corporativo. El plan anual corporativo cuenta con el servicio de nutrición virtual a través de la aplicación móvil Trepsi durante los primeros 12 meses. La oferta no es acumulable con otras ofertas, descuentos o promociones. No es redimible por dinero en efectivo. Consultar términos y condiciones en www.bodytech.com.co/terminos-y-condiciones-afiliacion.

SERVICIO DE

NUTRICIÓN VIRTUAL

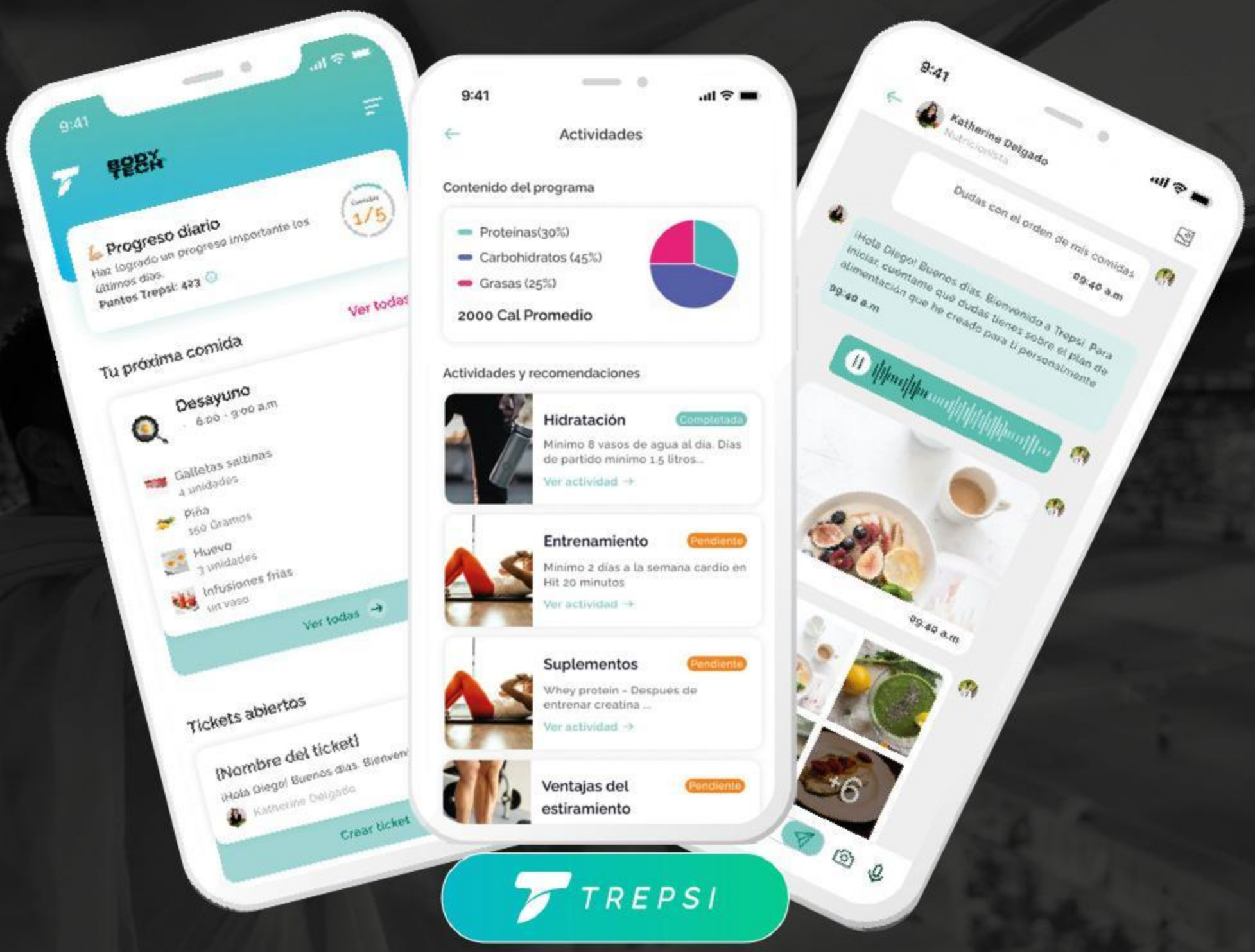

DESCARGA LA APP Y TEN TU NUTRICIONISTA A LA MANO.

Plan alimentación individual

Seguimiento mensual

Recetas personalizadas

Dieta nueva mensual

Recomendaciones y actividades

BODY TECH EMPRESAS

*Oferta válida del 04 al 30 de noviembre de 2026. Por la compra del plan anual o mensual corporativo, recibirás un correo con las instrucciones de nutrición virtual personalizada a través de la aplicación móvil TREPSI. La oferta no es acumulable con otras ofertas, descuentos o promociones. No es redimible por dinero en efectivo. Consultar términos y condiciones en www.bodytech.com.co/terminos-y-condiciones-afiliacion.

ACTIVACIÓN

Paso 1: Correo de Bienvenida
Recibirás un correo con las instrucciones de nutrición virtual a tráves de TREPSI.

Paso 2: Tu Programa Inteligente
Recibe un plan creado exclusivamente para ti en menos de 24 horas; la información de tu consulta inicial se procesa para crear un programa de alimentación 100% personalizado, donde utilizamos IA para optimizar tus menús, pero cada plan es validado y cargado por nuestros especialistas.

Paso 3: Acompañamiento Constante
Nunca estás solo en tu proceso. Estamos contigo en cada paso.

Seguimiento Proactivo: Tu especialista se comunicará contigo a través de la app mínimo una vez a la semana para monitorear tu avance.

Consultas a Demanda: Tienes 4 'Tickets' al mes para resolver cualquier duda con tu nutricionista en el momento que lo necesites.

Comunicación Directa: Envía texto, audio o fotos para una comunicación clara y efectiva.

Paso 4: Controles y Métricas Inteligentes
Mide lo que importa y celebra tu progreso en tiempo real.

Registra tu progreso en la sección de 'Métricas Inteligentes' para que tú y tu especialista puedan ver el avance. Cada mes, puedes evaluar tu proceso y dejar comentarios para que el especialista ajuste y actualice tu programa.

Visualiza tu peso, porcentaje de grasa y otros indicadores clave para mantener la motivación al máximo.

BENEFICIOS

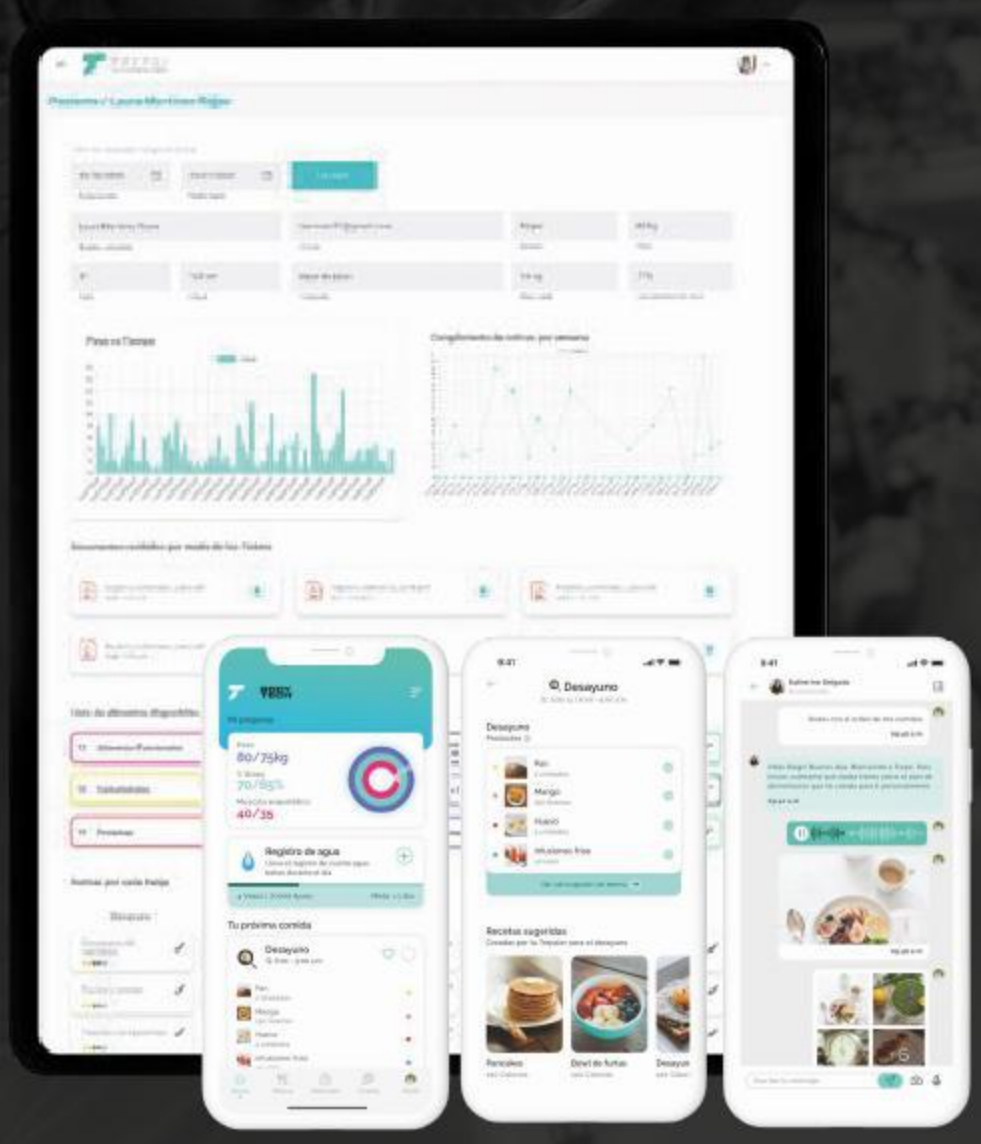

Lista de mercado
Haz mercado fácil con productos recomendados y organizados por grupos alimenticios.

Lista de favoritos
Creamos tu plan, con los alimentos que más te gustan y tienes en tu casa.

Recordatorios
Recibe alertas de tus horarios de comida, citas con tu coach de nutrición, entre otras.

Métricas y datos
Conoce en tiempo real tu progreso, porcentaje de avance y metas cumplidas.

Recetas
Recibe recetas exclusivas según tus objetivos.

Recomendaciones
Recibe recomendaciones adicionales para que cumplas tus objetivos más fácilmente.

Menús inteligentes
Sigue tus menús, edítalos a tus gustos y programa tu semana con anticipación.

La unión de la **experiencia** bienestar integral
con la **innovación** en **nutrición.**

BODY TECH EMPRESAS | TREPSI

PLAN **REFERIDOS**



¡EL **BIENESTAR** SE COMPARTE!

YA QUE HACES PARTE DE LA EVOLUCIÓN
DEL BIENESTAR CON BODYTECH, REFIERE UN COMPAÑERO
DEL TRABAJO O UN FAMILIAR Y GANATE

2 MESES ADICIONALES

MAYOR INFORMACIÓN
3203467022

BODY TECH
EMPRESAS

Términos y Condiciones del plan referidos de Bodytech para el segmento corporativo, vigente del 4 al 30 de noviembre de 2026, establece que el Promotor (afiliado activo con un Plan Anual Corporativo bajo el convenio empresa vigente y al día en sus pagos) recibirá dos (2) meses de entrenamiento gratuito adicionales por referir a un familiar o compañero de trabajo del mismo convenio que no haya tenido plan en Bodytech durante los últimos 180 días, los cuales se sumarán a los meses adicionales otorgados por la campaña comercial vigente del mes, Los cuales se sumarán a su fecha fin de su plan actual. Para hacer efectivo el incentivo, el Promotor deberá registrar al referido por autogestión en www.bodytech.com.co y este deberá adquirir un Plan Anual Corporativo; estos meses de regalo no son canjeables por dinero ni aplicables para devoluciones y se cargarán automáticamente al Promotor después de la fecha fin de su plan actual. Finalmente, este programa aplica exclusivamente para el Plan Anual Corporativo (excluyendo planes corporativos mensuales, trimestrales o semestrales), no aplica para canje o bonos, Plan Welcome Pack y Bodytech se reserva el derecho de modificar o cancelar la campaña notificando con 8 días de anticipación mediante un banner en su sitio web.

BODY TECH

EMPRESAS

TARIFAS ANUALES

SEGMENTO CORPORATIVO

CAMPAÑA DE NOVIEMBRE

EN EL **GYM PARTNER**

SOMOS IPS

INSTITUCIÓN PRESTADORA DE
SERVICIOS DE SALUD DE PRIMER NIVEL



CIUDAD	SEDE	CATEGORÍA
BOGOTÁ	CABRERA	PLATINO
	CALLE 90	PLATINO
	CARRERA 11	PLATINO
	CHICO	PLATINO
	USAQUÉN (NUEVA)	PLATINO
CHÍA	FONTANAR (Chia - Cajica)	PLATINO REGIONAL
BOGOTÁ	CEDRITOS	ONE PLUS
	CHAPINERO	ONE PLUS
	COLINA	ONE PLUS
	PASADENA	ONE PLUS
	SANTA ANA	ONE PLUS
	TORRE CENTRAL	ONE PLUS
	BULEVAR	ONE PLUS
	FLORESTA	ONE
	GALERÍAS	ONE
	GRAN ESTACIÓN	ONE
	PABLO VI	ONE
	PLAZA MAYOR (CHÍA)	ONE
	AUTOPISTA 135	PREMIUM
	AUTOPISTA 170	PREMIUM
	NORMANDÍA	PREMIUM
	COUNTRY 138	PREMIUM
	HAYUELOS	PREMIUM
	TITAN PLAZA	PREMIUM
	CENTRO MAYOR	PREMIUM
	ENSUEÑO	CLASSIC
	SULTANA	CLASSIC
	KENNEDY	CLASSIC
	PASEO DEL RÍO	CLASSIC
	PLAZA CENTRAL	CLASSIC
	PORTAL 80	CLASSIC
	SUBA	CLASSIC
	DIVER PLAZA	CLASSIC
	CONNECTA	SUPER
	PLAZA BOSA	SUPER
SOACHA	ANTARES	SUPER
	TERREROS	SUPER
BUCARAMANGA	CACIQUE	PREMIUM
	CARACOLÍ	PREMIUM
	MEGAMALL	PREMIUM
CÚCUTA	CÚCUTA	PREMIUM
BARRANQUILLA	VIVA BARRANQUILLA	ONE PLUS
	PARQUE WASHINGTON	ONE PLUS
	MIRAMAR	ONE
	RECREO	PREMIUM
TUNJA	TUNJA	CLASSIC

CIUDAD	SEDE	CATEGORÍA
VILLAVICENCIO	LLANOCENTRO	ONE
	VIVA	CLASSIC
IBAGUÉ	IBAGUÉ	PREMIUM
CALI	OESTE	ONE PLUS
	JARDÍN PLAZA	ONE PLUS
	CHIPICHAPE	ONE
	LIMONAR	TEMPORALMENTE FUERA DE SERVICIO
	CANEY	PREMIUM
TULUÁ	TULUÁ	CLASSIC
PALMIRA	PALMIRA	SUPER
PEREIRA	PEREIRA	TEMPORALMENTE FUERA DE SERVICIO
	DOSQUEBRADAS	TEMPORALMENTE FUERA DE SERVICIO
MANIZALES	MANIZALES	ONE
ARMENIA	ARMENIA	PREMIUM
MEDELLÍN	RIONEGRO - LLANOGRANDE	PLATINO REGIONAL
	MALL DEL ESTE	PLATINO REGIONAL
	VIZCAYA	ONE PLUS
	SAN LUCAS	ONE PLUS
	LAURELES (NUEVA)	ONE PLUS
	CITY PLAZA	ONE
	VILLAGRANDE (Envigado)	ONE
	CLÍNICA LAS AMERICAS	ONE
	AV.COLOMBIA	PREMIUM
	PREMIUM PLAZA	PREMIUM
	SAN JUAN	PREMIUM
	NIQUIA (Bello)	CLASSIC
	ROBLEDO	CLASSIC
	BELEN	CLASSIC
	CAMINO REAL	SUPER
CARTAGENA	BOCAGRANDE	ONE PLUS
	CARIBE PLAZA	PREMIUM
	PLAZUELA	CLASSIC
	GRAN MANZANA	SUPER
	EJECUTIVOS	SUPER
PASTO	PASTO	PREMIUM

Estas sedes pueden cerrar su operación si así lo dispone la compañía. Las categorías y tarifas de las sedes están sujetas a cambios. Consulta nuestra nuevas sedes en

www.bodytech.com.co



APP BODY TECH

PEDRO MARTINEZ
AL WHATSAPP: **3203467022** E-MAIL:
ejecutivocorporativo7 @bodytechcorp.com

CRECIENDO EMPRESAS TRANSFORMANDO VIDAS
TREPSI YOUR NUTRITION BUDDY
MAWDY MAPFRE Worldwide Digital Assistance
live happy

NIVEL 3



EN EL **GYM PARTNER**

SOMOS IPS

INSTITUCIÓN PRESTADORA DE SERVICIOS DE SALUD DE PRIMER NIVEL

Valoración clínica · Entrenamiento cardiovascular · Zona de musculación · Clases grupales · Indoor cycling · Zonas húmedas* · APP BODY TECH

EN **NOVIEMBRE** ADQUIERE TU **PLAN ANUAL CORPORATIVO**
Y RECIBES HASTA 2 MESES ADICIONALES.

CATEGORÍA	$ EXCLUSIVO	CATEGORÍA	$ EXCLUSIVO
PLATINO	$2´691.000	PREMIUM	$1´449.000
PLATINO REG	$2´277.000	CLASSIC	$1´283.400
ONE PLUS	$1´945.800	SÚPER	$1´117.800
ONE	$1´614.600		

ADEMÁS, CONTARÁS CON EL SERVICIO DE
ASISTENCIA EN **NUTRICIÓN VIRTUAL.**

COMUNÍCATE CON TU EJECUTIVO BODYTECH
PEDRO MARTINEZ
AL WHATSAPP: **3203467022**
E-MAIL: **ejecutivocorporativo7@bodytechcorp.com**

BODY TECH EMPRESAS

*Oferta válida del 4 al 30 de noviembre de 2026. Los dos meses adicionales se otorgarán únicamente por la compra del plan anual corporativo. El plan anual corporativo cuenta con el servicio de nutrición virtual a través de la aplicación móvil Trepsi durante los primeros 12 meses. La oferta no es acumulable con otras ofertas, descuentos o promociones. No es redimible por dinero en efectivo. Consultar términos y condiciones en www.bodytech.com.co/terminos-y-condiciones-afiliacion.